EUR 3,90 | CHF 6,00 – www.lanagrossa.de

by LANA GROSSA

rosa p. ecopuno

Moderne Top-down Designs: nahtloses Stricken, ganz ohne Zusammennähen!

ecopuno

Die edle Netzstruktur dieses Baumwoll-Garns, gefüllt mit einem Mix aus Merino und Alpaka, hat das Zeug zum Klassiker.

MODE MIT WOLLE LANA GROSSA

Wer einen Blick in meinen Kleiderschrank wirft, weiß: Ich liebe Klassiker! Das sind Kleidungsstücke, die mehr als nur eine Saison aktuell sind und zu jeder Lebenslage passen: Purismus statt Chichi. Klassiker stehen jeder Frau und sind so wandlungsfähig. Ein gut sitzendes Grundmodell variiere ich gerne ein wenig: Eine andere Länge oder ein veränderter Ausschnitt geben dem Lieblingsstück sofort einen ganz neuen Look! Noch besser – ich stricke es mir einfach in einer anderen Farbe. Bei 45 Farben habe ich nun die Qual der Wahl (→ S. 42–43). Was ich an ECOPUNO am meisten liebe? Die Mischung aus Baumwolle, Merino und Alpaka ist traumhaft leicht und flauschig und trägt sich im Frühling genauso angenehm wie im Sommer, Herbst oder Winter.

Die Follower*innen meines Blogs rosape.de, bei Ravelry und meinen Social Media Seiten scheinen das ähnlich zu sehen. Für sie und alle Strickfans ist – in Zusammenarbeit mit LANA GROSSA – dieses Magazin entstanden. Die Arbeit daran hat meiner wundervollen Mitarbeiterin Brigitte und mir viel Spaß gemacht. Sieht man an den Bildern, oder? Beim Fotoshooting in meiner Heimatstadt Freiburg lernten wir großartige Menschen kennen. Natürlich waren auch meine Hunde dabei: die kleine Französin und der übermütige Pudel. Sie waren so eifrig bei der Sache, dass sie es auf das eine oder andere Foto geschafft haben.

Viele von euch begleiten mich seit meinen ersten Schritten im Internet. Meinen Blog gibt es bereits seit 2007. Dort könnt ihr die Entstehung meiner Ideen und Designs verfolgen und manchmal auch ein wenig hinter die Kulissen schauen. Auf Instagram und Facebook tauschen wir uns täglich aus. Aber Hand aufs Herz: Ist es nicht auch mal wieder schön, etwas Gedrucktes in den Händen zu halten? Deshalb hier und für euch: Meine Lieblingsdesigns versammelt in einem Heft! Ich wünsche euch von Herzen viel Freude. Herzliche Grüße von

Rike

size+ ALLE MODELLE BIS GRÖSSE 48

1
kukka
sweater
ecopuno no. 18

easy

Ich stricke alle Oberteile in einem Stück, nahtlos und von oben nach unten. Kein lästiges Zusammennähen mehr!

ps

Edle Qualität, puristisches Design und das feine Reiskornmuster sind die Zutaten, aus denen Traumteile gemacht werden.

1
kukka
sweater
ecopuno no. 2

1
kukka
sweater
ecopuno no. 17

pps

Verwandlungskünstler!
Saftiges Gelborange
statt zartem Grège,
Kurzarm statt Langarm:
Minimale Varianten mit
maximalem Wow-Effekt!

2
kukka
sweater
ecopuno no. 33

Ihr näht gern? Auf **rosape.de** findet ihr coole Teile zum Selbermachen und Schnittmuster zum Bestellen.

in love

Mit zarten Raglan-
schrägen und einer
verschlusslosen Blende
wird dieses Leicht-
gewicht schnell zum
Freund fürs Leben.

3
kukka
cardigan
ecopuno no. 18

thank you! Auf Passform und Alltagstauglichkeit und in vielen tollen Ecopuno Farben geprüft vom rosa p. Strickteam. #rosapestrickteam

An die Stricknadeln,
fertig, los:

Anleitungen

Stricken ist Meditation!
Und wenn das Garn dann noch
so leicht und flauschig
wie ECOPUNO ist, bin ich
sofort auf Wolke 7.

oh, là, là!

Oversized und fix gemacht! Zweifädig verstrickt sorgt ECOPUNO nicht nur für den angesagten Mélange-Effekt, sondern auch für kuschelige Wärme. Lässige Details wie schmale Ärmel, aufgesetzte Taschen und ein abgerundeter Saum machen EEZRA zum Must-have.

Entspannte Begleiterin bei allen Strick-abenteuern.

4

eezra

sweater

ecopuno no. 18 + 27

eezra
sweater
ecopuno no. 16 + 17

Klare Linie, kontrastreiche Mischung: Gleicher Pulli – neuer Look. Der Fantasie sind bei 45 Farben wirklich keine Grenzen gesetzt.

wow!

5
noora
tuch
ecopuno no. 16+27

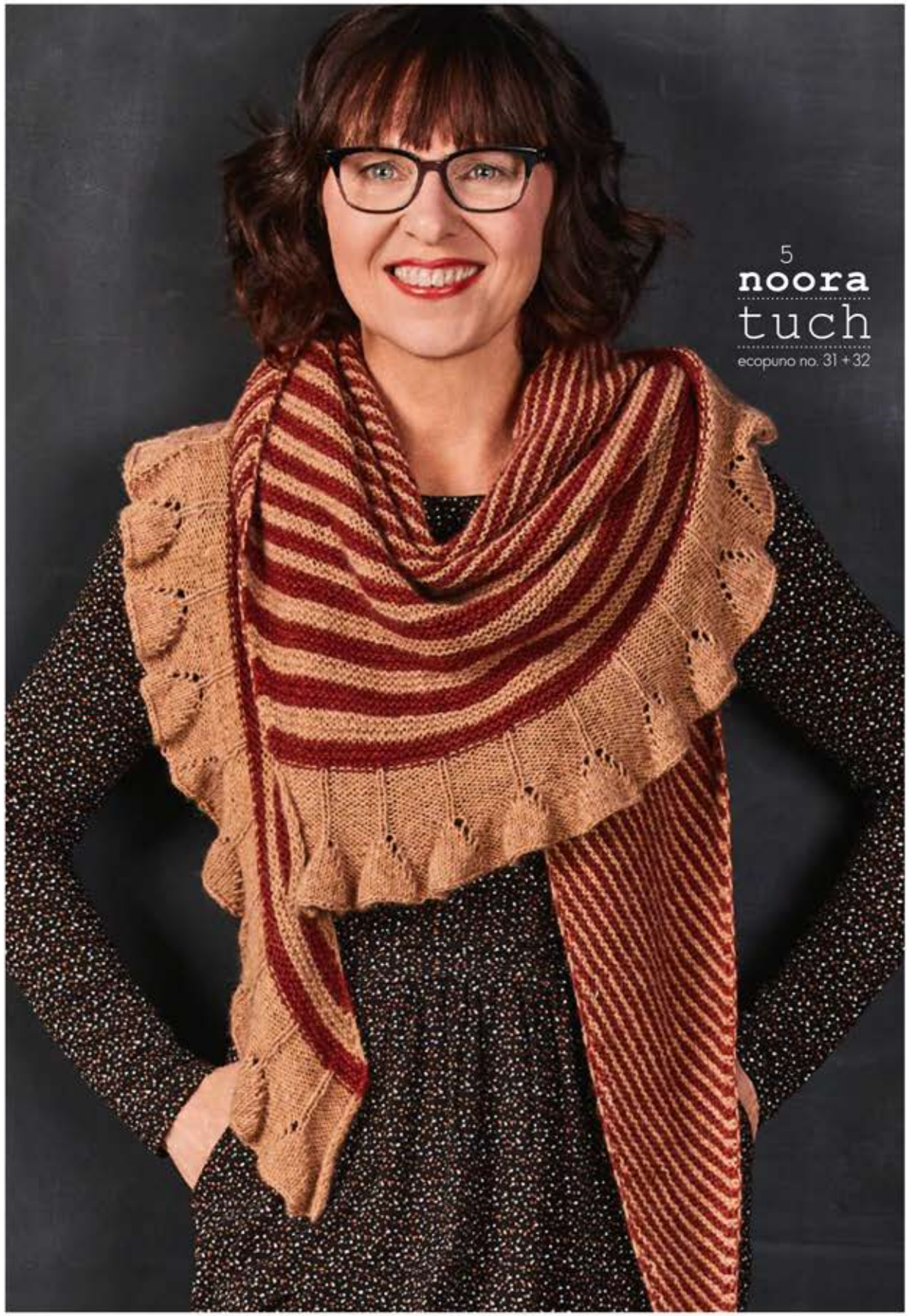

6
kate m.
cardigan
ecopuno no. 1

Romantisch, zart oder cool und basic. Kate gibt es gleich zweimal: **m**it Rüsche und **o**hne. Detailverliebt sind beide.

Etwas Gewürz gefällig? ECOPUNO PRINT gibt es in 8 Kombinationen. Sie passen perfekt zum minimalistischen Schnitt von Kate O.

7

kate o.

cardigan

ecopuno print 101

bene!

Alles bleibt anders!
Eine Anleitung, drei Styles:
Mit oder ohne Bommel?
Edel oder frech meliert?
Weil diese Mützen fix gemacht
sind, gibt es auch gleich
den passenden Schal dazu.

8+9
Koorpi
mütze + schal
ecopuno no. 15+16+27

ecopuno
ca. 215 m / 50 g
4–4,5 mm
72 % Baumwolle +
17 % Schurwolle
(Merino) +
11 % Alpaka (Baby)

39
36
40
22
30
08
21
7
5
4
33
3
2
1
41
37
20
38
34
6
35
31

32
17
15
27
16
13
29
11
42
10
12
28
14
18
26

ecopuno print
ca. 215 m / 50 g
4–4,5 mm
72 % Baumwolle +
17 % Schurwolle (Merino) +
11 % Alpaka (Baby)
101
102
103
104
105
106
107
108

WOOLPLACE
BY LANA GROSSA

4 033493 287753

LANA GROSSA